

# Piano Strutturale Comunale Associato

Faenza - Brisighella - Casola Valsenio - Castel Bolognese - Riolo Terme - Solarolo

PSC 2009

L.R. 24 marzo 2000, n. 20 - "Disciplina generale sulla tutela e l'uso del territorio"

4.B\_16

ASPETTI CONDIZIONANTI  
TUTELE: storia e archeologia

scala 1:10000

|  |  |  |
|--|--|--|
| SINDACO DI FAENZA<br>Claudio Casadio         | ASSESSORE ALLE POLITICHE DEL TERRITORIO COMUNE DI FAENZA<br>Donatella Categari | SINDACO DI CASTEL BOLOGNESE<br>Daniele Banti |
| SINDACO DI BRISIGHELLA<br>Davide Misasioli   | PROGETTO<br>Ermo Nanni   | SINDACO DI RIOLO TERME<br>Ermo Nanni         |
| SINDACO DI CASOLA VALSENIIO<br>Nicola Insepp |  | SINDACO DI SOLAROLO<br>Fabio Accoroni        |

## 4.B\_16

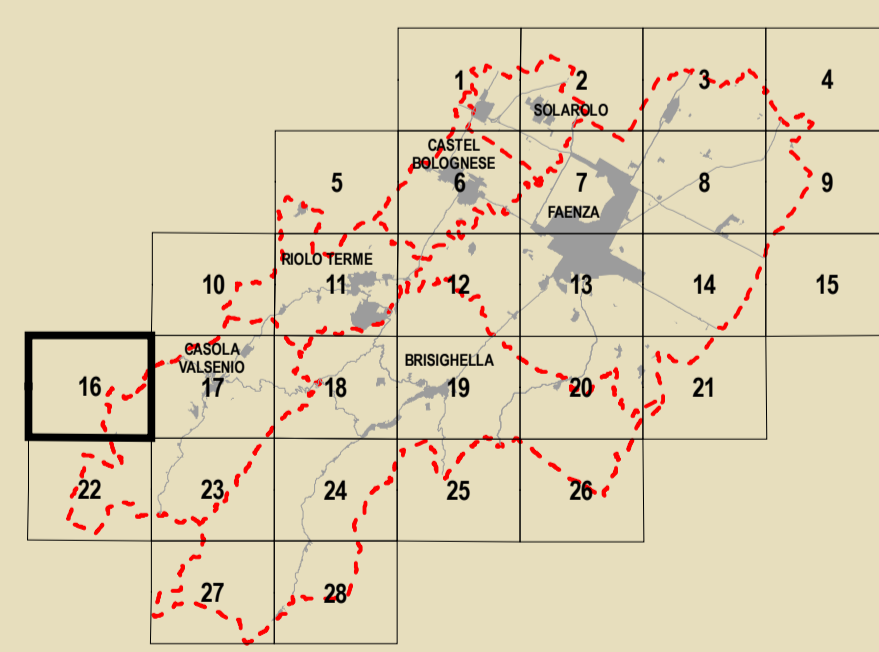

|   |   |   |   |   |
|---|---|---|---|---|
| <b>GRUPPO DI PROGETTAZIONE</b><br>Mauro Benicacci<br>Federica Drei<br>Daria Sbaraglia<br>Gabriele Tampieri<br>Marco Villa | <b>AZIENDA COMUNALE</b><br>Faenza: Giovanni Albani<br>Insegna: Laura Vecchi<br>Cesola Valsenio: Fausto Salvatori<br>Castel Bolognese: Mauro Calamandrei<br>Riolo Terme: Aflò Gentilini<br>Solarolo: Cristina Santandrea | <b>CONTRIBUTI</b><br>Valutazione di Sostenibilità Ambientale e Territoriale<br>Faenza: Giovanni Albani<br>Insegna: Laura Vecchi<br>Cesola Valsenio: Fausto Salvatori<br>Castel Bolognese: Mauro Calamandrei<br>Riolo Terme: Aflò Gentilini<br>Solarolo: Cristina Santandrea | <b>ASPETTI CONDIZIONANTI</b><br>Sistema di infrastruttura per la mobilità<br>TPS Ass. Professionale - Piergiacinto<br>Stefano Ciarelli<br>Giuseppe Rocchini<br>Guido Francesco Marino<br>Kanda e Inche: Inche di d'auri<br>Crea S.r.l. - Ravenna<br>Domenico Mini | <b>ARCHEOLOGIA</b><br>Soprintendenza per i Beni Archeologici dell'Emilia Romagna<br>Chiara Guarnieri<br>Gabriella<br>Claudio Negrelli<br>Gianna Montevichi<br>Soprintendenza e Museo Energetico<br>Francesco Marinelli<br>Des Biondi - Graziano Pompo<br>Scrittura<br>Tiziana Piancastelli<br>Claudia Lanzoni |
|---|---|---|---|---|



**Confine comunale**  
Corsi d'acqua  
Territorio pianificato  
Ambiti di nuova previsione del PSC  
Centro Storico (Art.4.2)  
Nuclei di interesse storico in territorio extraurbano (Art.11.8)  
Rete ferroviaria esistente  
Tratto ferroviario di progetto  
Autostrada  
Adegumento autostrada  
Viabilità esistente  
Adegumento viabilità  
Viabilità di progetto

**Tutela del patrimonio archeologico**  
Testimonianze archeologiche (Art.11.2)  
Complessi archeologici  
Aree di concentrazione di materiali archeologici  
Zona di alta potenzialità archeologica  
Zona di media potenzialità archeologica  
Zona di bassa potenzialità archeologica  
Attestazioni archeologiche

**Tutela del patrimonio storico**  
Centuriazione romana (Art.11.3)  
Elementi dell'impianto storico della centuriazione  
Zone di tutela dell'impianto storico della centuriazione  
Viabilità storica  
Viabilità storica (Art.11.4)  
Immobili e beni sottoposti a tutela ai sensi del D.Lgs 42/2004 (Art.11.5)  
Vincolo diretto  
Vincolo indiretto  
Vincolo ipso jure  
Edifici di valore storico-architettonico e culturale-testimoniale (Art.11.6 - Art. 11.7)  
Edifici di valore storico-architettonico (valore monumentale)  
Edifici di parziale valore storico-architettonico (valore monumentale)  
Edifici di valore storico-architettonico (valore architettonico)  
Edifici di parziale valore storico-architettonico (valore architettonico)  
Edifici di valore culturale-testimoniale  
Edifici di parziale valore culturale-testimoniale  
Opere del secondo '900 ritenute di valore culturale-testimoniale  
Ambito di conservazione (Art.4.3)  
Ambito di parziale conservazione (Art.4.3)

**Note:**  
1 L'individuazione cartografica degli immobili e dei beni sottoposti a tutela ai sensi del D.Lgs 42/2004 è indicativa. Il sedime di un immobile o di un bene sottoposto a tutela va verificato facendo riferimento al Decreto Ministeriale.  
2 Per "n" si intende il numero del rilevatore, per "s" il numero della scheda di censimento aggiornata al 31.12.2009.  
Una prima ricognizione delle infrastrutture ed emergenze storiche del territorio rurale, da approfondire nel POC e nel RUE, è visualizzata alla Tavv. n. C.1.2.4 (sc.1:50000) e n. C.1.2.5 (1-6) (sc. 1:25000) del Quadro Consolativo.